

Skive Kommune
BRO OVER SKIVE Å

28. januar 2016

Projekt nr. 222589
Dokument nr. 1217499855
Version 1
Udarbejdet af JABP
Kontrolleret af LHL
Godkendt af LHL

Vurdering vedr. etablering af bro og trappe-/opholdsanlæg i brink i henhold til å-beskyttelseslinjen jf. § 16 i naturbeskyttelsesloven¹

På Danmarks Miljøportal fremgår det at den del af Skive Å, hvor broen skal etableres er omfattet af naturbeskyttelseslovens § 16², der omhandler sø- og å-beskyttelseslinjer.

Der er i §16, stk. 2³ nævnt undtagelser fra de forbud og begrænsninger, der opsættes i stk. 1. Forbuddet i stk. 1 gælder ikke for områder, der efter den hidtidige lovgivning har været undtaget.

I *Vejledning om naturbeskyttelsesloven*, der er udgivet i 1993 af Skov- og Naturstyrelsen redegøres der i afsnit 7.3.2. nærmere for undtagelserne fra Sø- og å-beskyttelseslinjen. Det uddybes omkring områder, der efter den hidtidige lovgivning har været undtaget, at det er områder, hvor der før 1. september 1972 var påbegyndt en væsentlig lovlig bebyggelse.

Ved gennemgang af gamle flyfotos er det konstateret, at der før 1. september 1972 eksisterede en væsentlig lovlig bebyggelse i området, hvor projektet er planlagt udført. Figur 1 og 2 viser luftfoto fra 1971 og 1975 af området, den røde cirkel på luftfotoet omkranser projektområdet. Begge fotos viser, at der både før og umiddelbart efter denne skæringsdato, er der en del bebyggelse inden for en afstand af 150 meter fra vandløbet.

¹ Lovbekendtgørelse nr. 1578 af 8. december 2015 – Bekendtgørelse af lov om naturbeskyttelse.

² §16, stk. 1: *Der må ikke placeres bebyggelse, campingvogne og lignende eller foretages beplantning eller ændringer i terrænet inden for en afstand af 150 m fra søer med en vandflade på mindst 3 ha og de vandløb, der er registreret med en beskyttelseslinje i henhold til den tidligere lovgivning.*

³ §16, stk. 2 punkt 7. Forbuddet i stk. 1 gælder ikke for andre områder, der efter den hidtidige lovgivning har været undtaget.

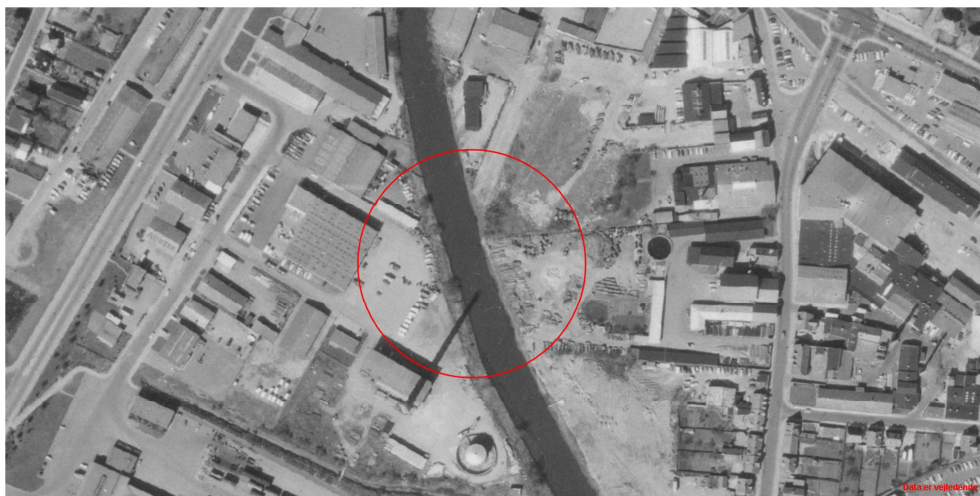

Figur 1: 1971 luftfoto. Den røde cirkel omkranser projektområdet. Luftfotoet viser, at der i projektområdet eksisterer væsentlig lovlig bebyggelse.

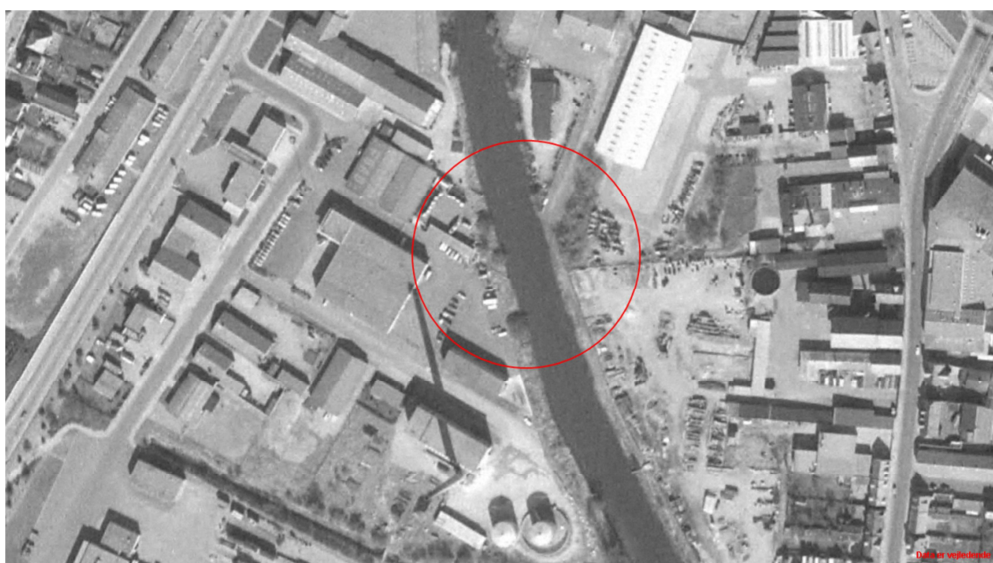

Figur 2: 1975 luftfoto. Den røde cirkel omkranser projektområdet. Luftfotoet viser, at der i projektområdet eksisterer væsentlig lovlig bebyggelse.

I området fra Engvej og opstrøms til jernbanen mellem Struer og Århus afkaster Skive Å dermed som sådan ingen å-beskyttelseslinje, da der før den 1. september 1972 var påbegyndt væsentlig lovlig bebyggelse på arealerne op til åen. Området var omfattet af undtagelsesbestemmelsen i Naturfredningslovens (1972) § 47a, stk. 2, nr. 4. Det vil sige, at den indtegnede beskyttelseslinje i praksis ingen retsvirkning har i dette område.

Der skal dermed ikke dispenseres fra § 16 i naturbeskyttelsesloven i forbindelse med projektet.