



Jens Gundersen
Brøndumvej 70
7800 Skive

16. juni 2017

Brøndumvej 70, 7800 Skive - Afgørelse om udvidelse af dyrehold - Anmeldeordningen § 30 - med nabohøring

Skive Kommune har modtaget en anmeldelse om udvidelse af slagtesvin i eksisterende stalde. Anmeldelsen er modtaget den 6. marts 2017.

Du har i 2012 anmeldt en udvidelse indenfor eksisterende stalde. Nu anmelder du en yderligere udvidelse. Det er kun muligt at anvende ordningen om udvidelse af dyrehold i eksisterende stalde en gang. Dog kan den anvendes igen, hvis DE ikke stiger i forhold til beregningerne fra 2010/2011.

Tilladt produktion før 2012: 3.300 slagtesvin 30 – 102 kg
Anmeldt produktion i 2012: 3.014 slagtesvin 32 – 114 kg
Anmeldt produktion i 2017: 3.001 slagtesvin 32 – 120 kg

Derudover er der tilladelse til naturafgræsning til 6 ammekøer over 600 kg, 3 småkalve 0 – 6 mdr., 6 kvier 6 – 27 mdr., 4 tyrekalv 40 – 220 kg og 3 ungtyr 220 – 450 kg.

Beregningerne for svineproduktionen kan ses i tabel 1.

Tabel 1. Sammenligning af DE i henhold til stk. 4 nr. 4.

Husdyrproduktion					
	Dyretype / stal-danlæg	Antal dyr	Vægtgrænser	Dyreenheder (DE) 2008/2009	Dyreenheder (DE) fra 2014 ->
Anmeldt produktion 2012:	Slagtesvin/Delvis spaltegulv	3.014	32 - 114	102,68	
Anmeldt produktion:	Slagtesvin/Delvis spaltegulv	3.001	32 - 120		94,26

Tabel 2. Sammenligning af DE i henhold til stk. 4 nr. 5.

Husdyrproduktion					
	Dyretype / stal-danlæg	Antal dyr	Vægtgrænser	Dyreenheder (DE) 2010/2011	Dyreenheder (DE) fra 2014 ->
Anmeldt produktion 2012:	Slagtesvin/Delvis spaltegulv	3.014	32 - 114	94,27	
Anmeldt produktion:	Slagtesvin/Delvis spaltegulv	3.001	32 - 120		94,26

TEKNISK FORVALTNING

Byg og Miljø

Postboks 509
Rådhuspladsen 2
7800 Skive
Tlf.: 99155500
Fax:
CVR-nr.: 29189579
EAN-nr.

www.skive.dk

Reference: 779-2017-8521

Henvendelse til:
Kirsten Brødbæk
Direkte tlf.: 99157717
kmbr@skivekommune.dk

Afgørelse

På baggrund af vurderingen, meddeler Skive Kommune afgørelse om, at dyreholdet kan udvides i eksisterende stalde på adressen Brøndumvej 70, 7800 Skive. Den tilladte årlige husdyrproduktion er herefter:

3.001 slagtesvin i vægt intervallet 32 – 120 kg og 6 ammekøer med opdræt til naturafgræsning.

Sagsbehandling

Afgørelsen træffes i medfør af § 30 i bekendtgørelse om tilladelse og godkendelse m.v. af husdyrbrug¹.

Dette kan iværksættes efter anmeldte ordningen for husdyrbrug og derved uden krav om godkendelse efter husdyrbrugsloven.

Nabohøring

Skive Kommune har sendt udkast til afgørelse i nabohøring, da der sker en mindre forøgelse i lugtmissionen. Nabohøringen har ikke givet anledning til bemærkninger.

Afgørelsen vil blive meddelt på følgende betingelse:

Der må ikke i forbindelse med udvidelsen af dyreholdet udføres ændringer af staldanlæg (bilag 1), der kræver tilladelse eller godkendelse efter §§ 10-12 i husdyrbrugsloven (eksempelvis renovering/ændring af staldgulve).

Udnyttelse og eventuelt bortfald

Afgørelsen bortfalder, hvis den ikke er udnyttet senest 2 år efter meddelelsen.

Hvis afgørelsen ikke har været helt eller delvist udnyttet, bortfalder den del af afgørelsen (produktionstilladelsen), der ikke har været udnyttet de seneste 3 år.

Vurdering af det anmeldte § 30

I henhold til § 30 skal følgende betingelser være opfyldt ved udvidelse af dyr i eksisterende stalde:

- På bedriften må der ikke samtidig udføres ændringer, der kræver tilladelse eller godkendelse efter §§ 10-12 i husdyrloven.

Udvidelse sker ved en produktivitetsforøgelse. Der ændres derfor ikke i staldene eller gulvtyperne.

- Bedriften må ikke være omfattet af en tilladelse eller godkendelse efter §§ 10-12 i husdyrloven.

Husdyrbruget har ikke foretaget godkendelsespligtige ændringer eller udvidelser af husdyrbruget siden 2007. Den er derfor ikke omfattet af §§ 10 – 12 i husdyrloven.

- Der må ikke ske en stigning i antal dyreenheder jf. § 30 stk. 4 nr. 4 og 5¹.

Beregninger af DE kan ses i tabel 1 og 2. DE i anmeldt drift er mindre end DE i nudrift beregnet efter 2008/09 og 2010/11.

- Staldanlægget overholder følgende afstandskrav til ammoniakfølsom

¹ Bekendtgørelse nr. 211 af 28. februar 2017 om tilladelse og godkendelse m.v. af husdyrbrug.

natur:

- a) Kategori 1-natur: Mindst 325 m, hvis der ikke er andre husdyrbrug i nærheden, mindst 450 m, hvis der er ét andet husdyrbrug i nærheden, eller mindst 650 m, hvis der er mere end ét husdyrbrug i nærheden, jf. bilag 3, tabel 3 .
- b) Kategori 2-natur: Mindst 250 m
- c) Kategori 3-natur: Mindst 100 m

Husdyrbruget ligger cirka 200 meter fra nærmeste kategori 3-natur. Både kategori 1 og 2-natur ligger mere end 6 km fra husdyrbruget. Afstandskravene til natur er derfor overholdt.

- Husdyrbruget skal efter udvidelsen overholde beskyttelsesniveauet for lugt som angivet i bilag 3, punkt B .

Der er indsendt et fiktivt ansøgningsskema nr. 96749 ver. 1, der viser at, i forhold til byzone, samlet bebyggelse og enkelt beboelse er geneafstandene overholdt.

Det anmeldte husdyrhold gælder antallet af dyr i hver kategori, indenfor de angivne alders- eller vægtintervaller, ikke antallet af dyreenheder.

Skive Kommune har gennemgået anmeldelsen efter bestemmelserne i § 30 og kan herefter bekræfte, at anmeldelsen er i overensstemmelse med ovennævnte bekendtgørelse.

Det kan oplyses, at der til enhver tid vil være adgang til aktindsigt i de resultater af virksomhedens egenkontrol, som tilsynsmyndigheden er i besiddelse af, jvf. offentlighedsloven, forvaltningsloven og lov om aktindsigt i miljøoplysninger.

Offentliggørelse

Denne afgørelse bliver annonceret offentligt på Skive Kommunes hjemmeside fredag den 16. juni 2017.

Klagevejledning

Denne afgørelse kan påklages til Miljø- og Fødevareklagenævnet af ansøger, klageberettigede myndigheder og organisationer samt enhver, der har en væsentlig, individuel interesse i sagens udfald.

En eventuel klage skal indgives via Miljø- og Fødevareklagenævnets "klageportal", der findes link til klageportalen på www.virk.dk og www.borger.dk.

Du logger på www.borger.dk eller www.virk.dk, ligesom du plejer, typisk med NEM-ID. Klagen sendes gennem Klageportalen til den myndighed, der har truffet afgørelsen.

En klage er indgivet, når den er tilgængelig for myndigheden i Klageportalen. Når du klager, skal du betale et gebyr på kr. 900 som privatperson og kr. 1800 som virksomhed eller organisation. Du betaler gebyret med betalingskort i Klageportalen.

Klagefristen er 4 uger fra offentliggørelsen, hvilket betyder, at en eventuel klage skal være indsendt via klageportalen senest den 14. juli 2017.

Ansøgeren vil ved klagefristens udløb få besked, hvis vi modtager en klage.

Udnyttelse af godkendelsen på trods af klage

Husdyrbruget vil kunne udnytte anmeldelsen i den tid Miljø- og Fødevareklagenævnet behandler en eventuel klage, medmindre nævnet bestemmer andet.

Civilt søgsmål

Søgsmål kan anlægges ved domstolene inden 6 måneder fra offentliggørelsen.

Med venlig hilsen



Kirsten Brødbæk
Miljøtekniker

Denne afgørelse har været i høring ved:

Jens Gundersen, Brøndumvej 70, 7800 Skive, e-mail: j_gundersen@privat.dk
Landbo Limfjord v/Nina Ottesen, e-mail: ngo@landbo-limfjord.dk

Brøndumvej 85, 7800 Skive

Denne afgørelse er sendt til:

Jens Gundersen, Brøndumvej 70, 7800 Skive, e-mail: j_gundersen@privat.dk
Landbo Limfjord v/Nina Ottesen, e-mail: ngo@landbo-limfjord.dk

Danmarks Naturfredningsforenings afdeling i Skive-Salling. E-mail: skive@dn.dk

Danmarks Naturfredningsforening. E-mail: dnskive-sager@dn.dk

Danmarks Fiskeriforening. E-mail: mail@dkfisk.dk

Danmarks Sportsfiskerforbund. E-mail: post@sportsfiskerforbundet.dk

Dansk Ornitologisk Forening. E-mail: natur@dof.dk

Dansk Ornitologisk Forening – Skive afd. E-mail: skive@dof.dk

Sportsfiskerforbundet. E-Mail: jkm@sportsfiskerforbundet.dk

Ferskvandsfiskeriforeningen. E-mail: nb@ferskvandsfiskeriforeningen.dk

Friluftsrådet i Region Limfjord Syd. E-mail: ajj-7600@webspeed.dk

Museum Salling. E-mail: many@skivekommune.dk

Sundhedsstyrelsen. E-mail: senord@sst.dk

Situationsplan

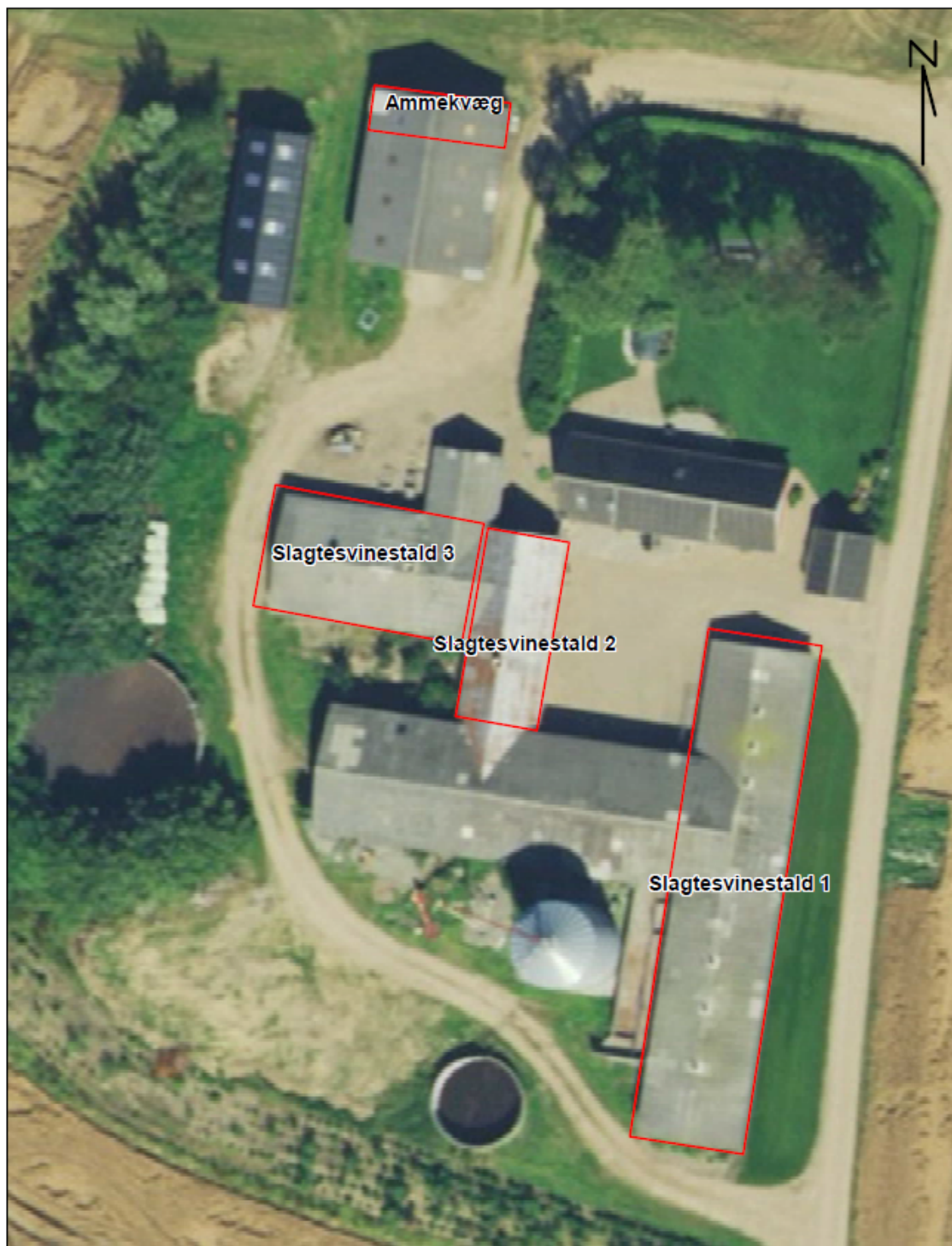

0 25 meter

**Landbo Limfjord
Miljø**

Reservevej 85, 7800 Skive
Tlf. 96153000 Fax. 96153001

Situationsplan
Brøndumvej 70, 7870 Skive
Dato: 19.05.2017 / 11:49:33

Landbo Limfjord
REVISION * JURA * HR * RÅDGIVNING

J.Nr. L-907
Målforshold: 1:500
Init.: mha